Окружной фестиваль

«Литературный венок России»

«По юмористическим страничкам Антона Павловича Чехова»

К 155-летию со дня рождения классика мировой литературы.

17 (29) января 1860 г.

Домик А.П.Чехова В Таганроге. Здесь в небогатой купеческой семье родился общепризнанный классик мировой литературы.

1869г.

А.П.Чехов поступил в таганрогскую классическую гимназию

1876 г.

Семья А.П.Чехова разорилась и перебралась в Москву. Будущий писатель остался в Таганроге, зарабатывал на жизнь репетиторством, чтобы окончить учение.

1879 г.А.П.Чехов окончил гимназию и поступил в Московский университет на медицинский факультет.

1880 г.В журнале "Стрекоза" появились первые публикации А.П.Чехова.

1884 г.Получив звание уездного врача, начал заниматься врачебной практикой. Выходит первая книга рассказов А.П.Чехова "Сказки Мельпомены".

1890 г.
А.П.Чехов на Сахалине

1892 г.

Покупает имение Мелихово, где помогает местным крестьянам как врач, строит школы для крестьянских детей. Много и плодотворно пишет.

1898 г.
Чехов переезжает в Ялту, где построил дом, в котором у него бывали Л.Толстой, М.Горький, И.Бунин, А,Куприн.

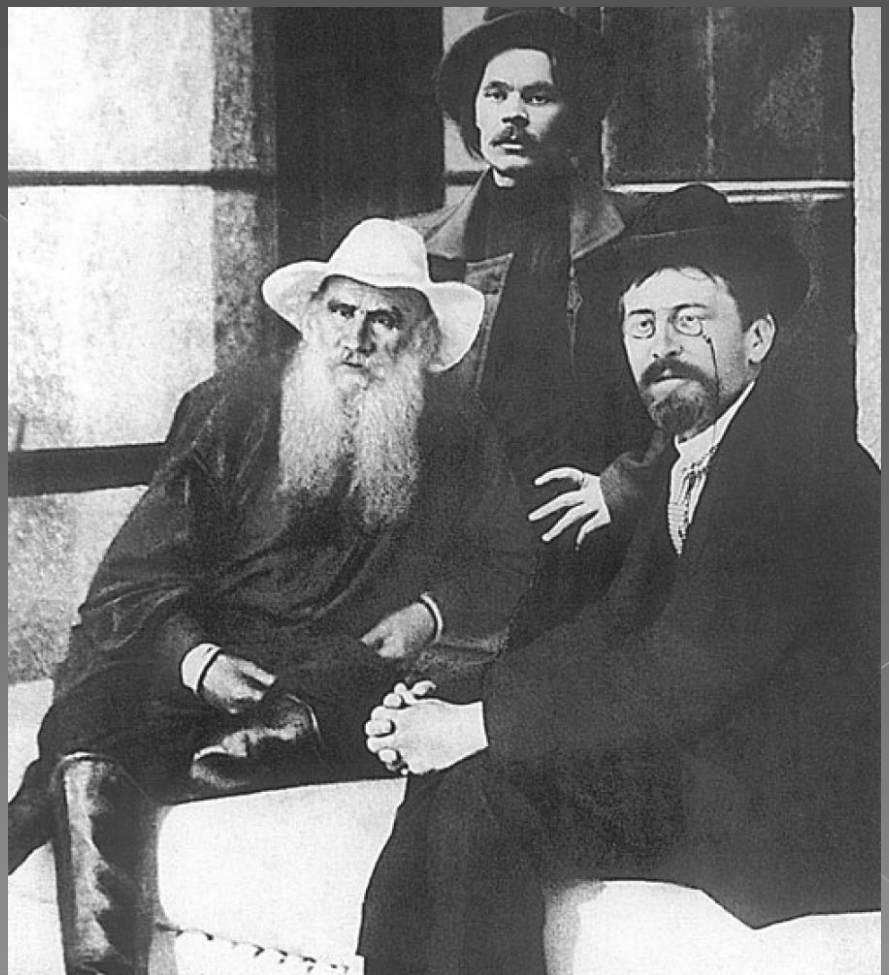

1901 г.
Писатель женился на актрисе МХАТа Ольге Книппер.

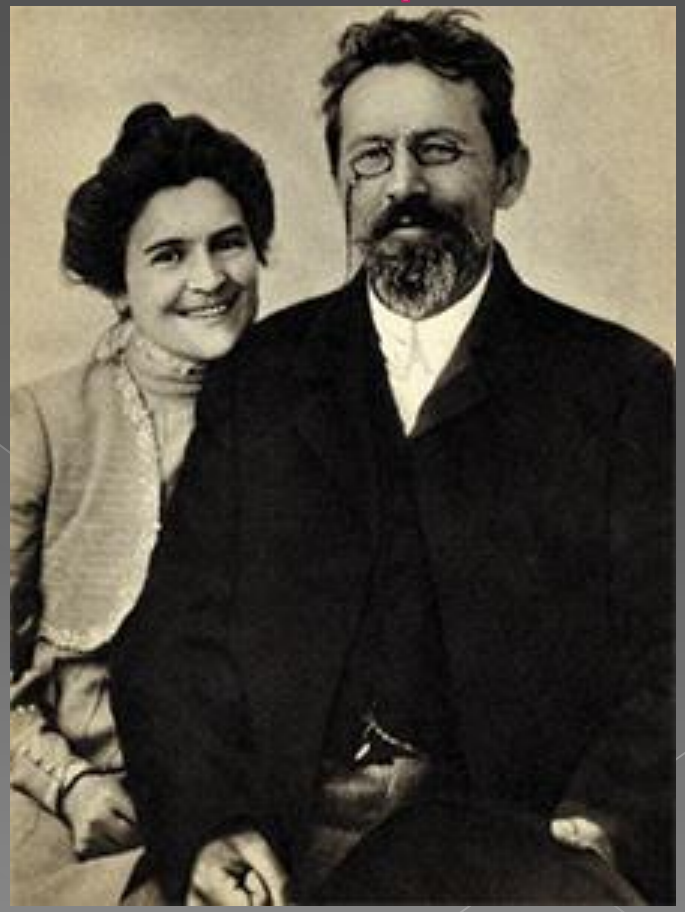

1903 г.
Выходит собрание сочинений А.П. Чехова.

2 (15) июля 1904 г.

В связи с резким ухудшением здоровья А.П. Чехов поехал для лечения в Германию, на курорт Баденвайлер. Здесь он и скончался. Был похоронен на Новодевичьем кладбище в Москве.

г.Томск

г.Чехов

г.Ялта

г.Таганрог

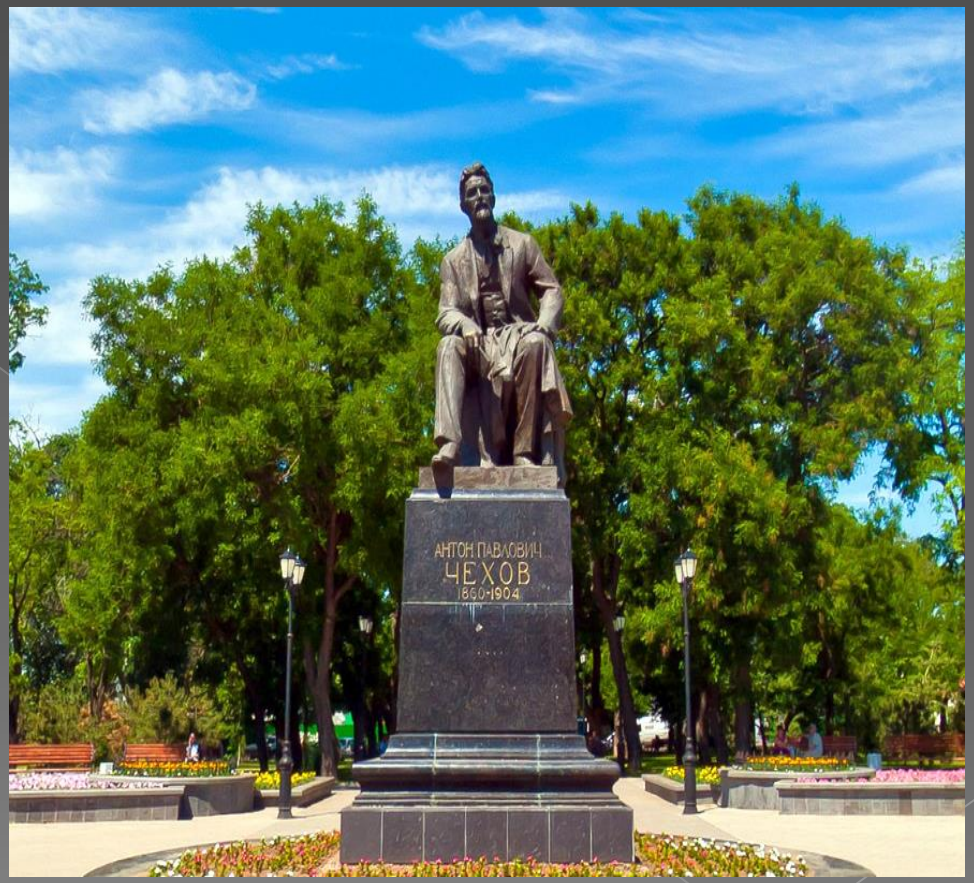

Найди лишнее

- Антоша Чехонте
- Врач без пациентов
- Вспыльчивый человек
- Брат моего брата
- Крапива
- Антоша Горький
- Прозаический поэт
- Дон Антонио Чехонте
- Шампанский
- Человек без селезёнки
- Дяденька
- Антоша Чёрный
- Грач